

Kollo Soha

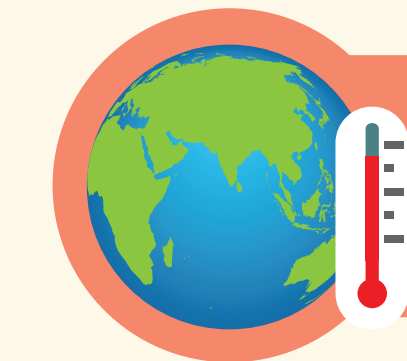

Masyarakat desa Kollo Soha pada umumnya berprofesi ganda yaitu **petani dan nelayan atau pejabat pemerintah dan pedagang**. Hasil pertanian sebagian besar adalah sayuran untuk dijual sedangkan hasil laut sebagian besar diolah menjadi ikan kering dan ikan asin selain untuk dijual dan dikonsumsi. Kollo Soha bertujuan untuk menjadi desa wisata. Pertanian dan ikan kering sangat bergantung pada air hujan. Hujan menguntungkan pertanian tetapi menghambat pemrosesan ikan kering.



KENALI DAMPAK PERUBAHAN IKLIM DI DESA KOLLO SOHA



SUHU UDARA **MENINGKAT**
(lebih panas)



SUHU AIR LAUT **MENINGKAT**
(lebih panas)

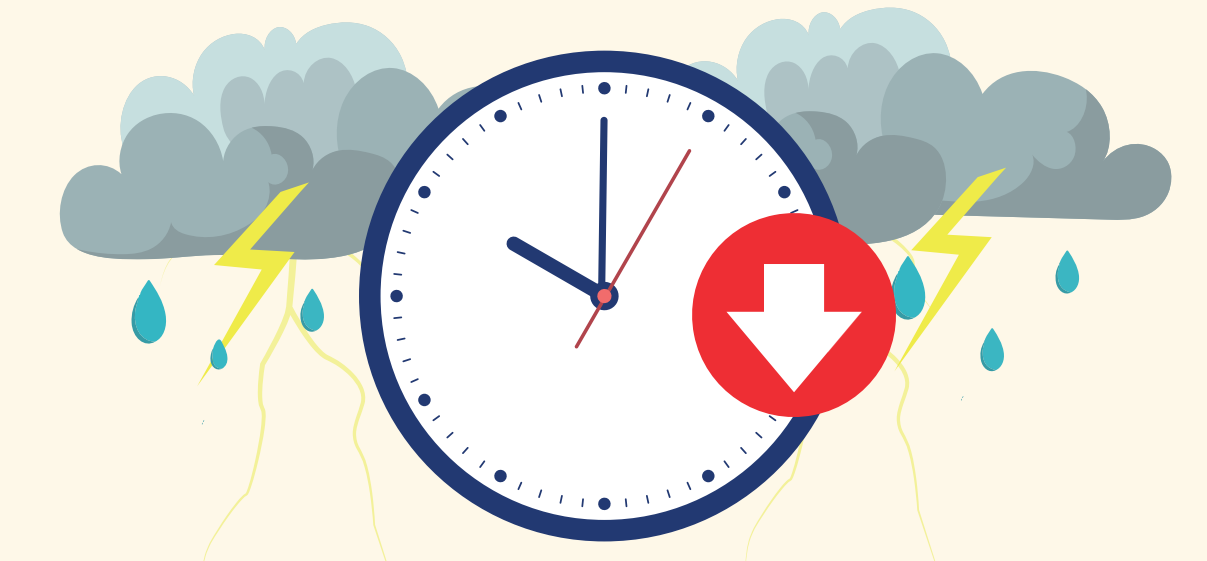

INTENSITAS dan DURASI
CURAH HUJAN **MENURUN**



PERMUKAAN LAUT telah **NAIK**

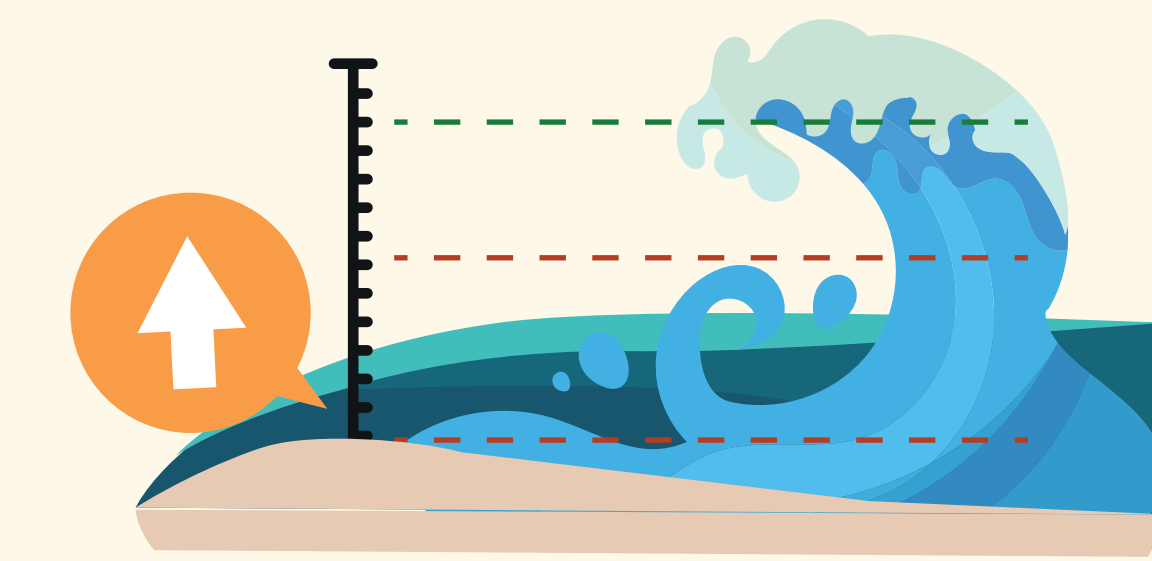

GELOMBANG LAUT
SEMAKIN TINGGI

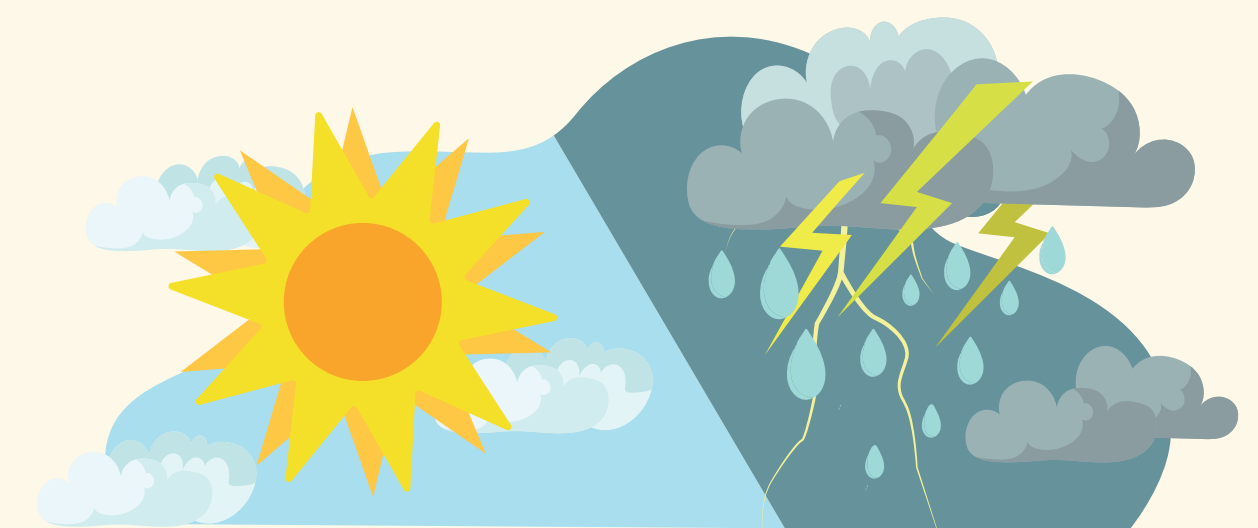

PERUBAHAN MUSIM
yang terjadi di Desa Kollo Soha
CUKUP SIGNIFIKAN

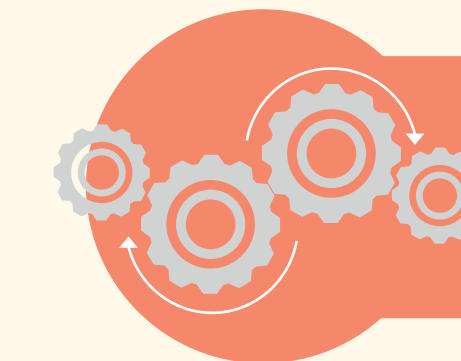

APA YANG BISA KITA LAKUKAN?



Studi tentang lakadea (serangga) hama dan kesesuaian lahan dan tanaman pertanian.

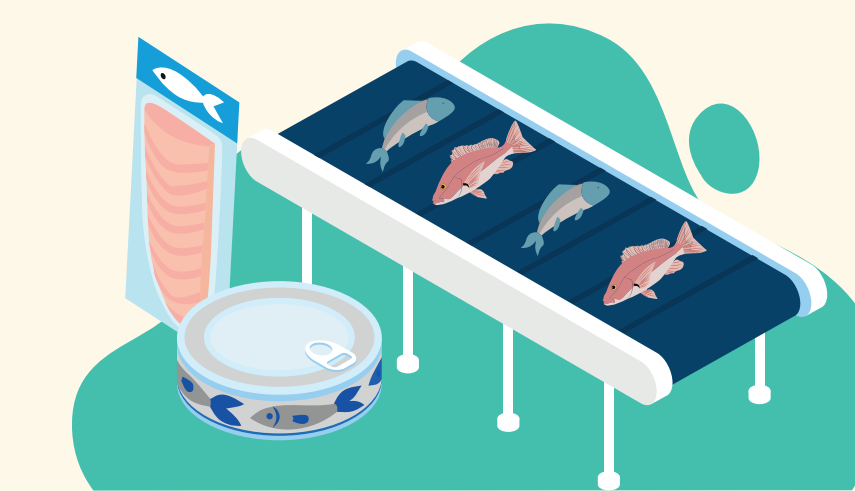

Peningkatan kapasitas pengeringan ikan (dengan teknologi) dan produk kemasan.

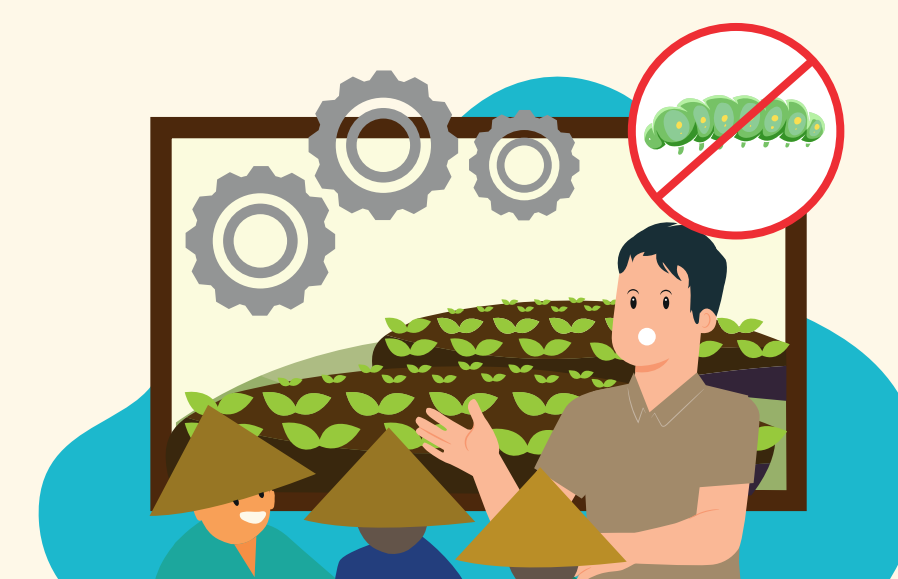

Peningkatan kapasitas pengendalian hama lakadea.

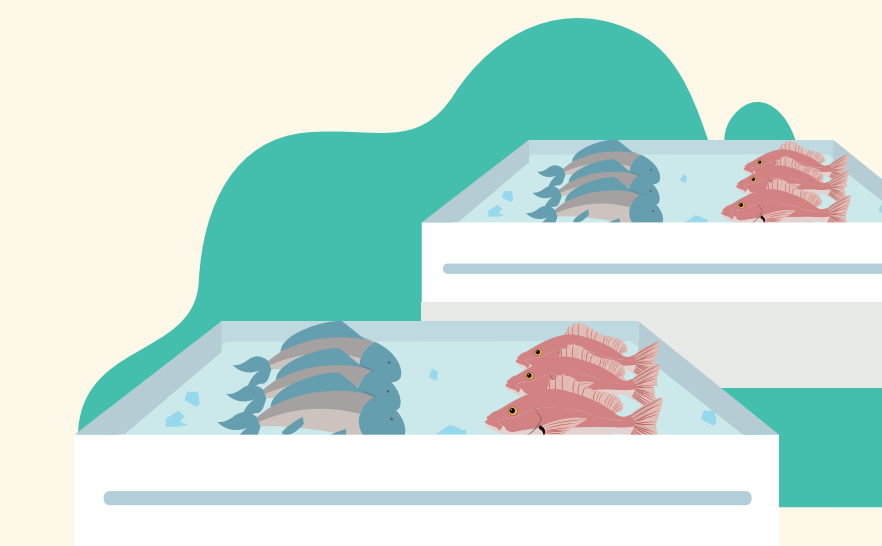

Ketersediaan fasilitas penyimpanan.

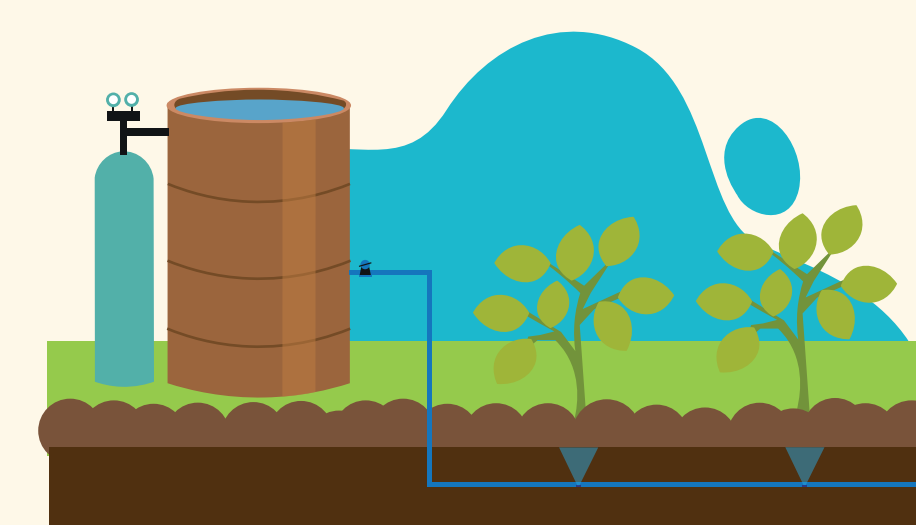

Ketersediaan sistem irigasi.



Pembangunan pemecah gelombang atau upaya mitigasi terhadap ancaman gelombang tinggi yang menimbulkan abrasi.